

# DIN 179 A Bohrbüchsen

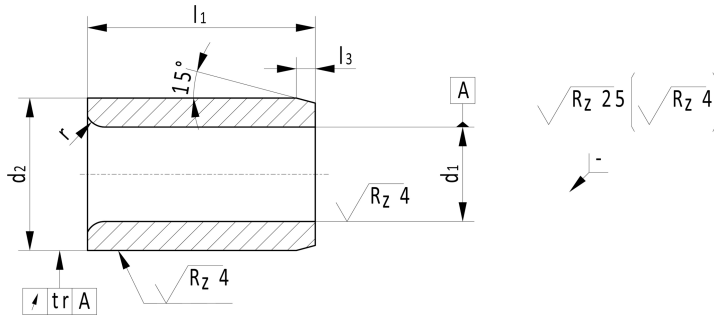

d <sup>1</sup> - F7		Abstufung	l <sub>1</sub>			d <sup>2</sup> n6	l <sub>3</sub>	r	tr	
von	bis		kurz	mittel	lang					
0,30	1,00	Bohrung d <sub>1</sub> gestuft < 15 mm, 0,1 mm und 0,25 mm > 15 mm, vorzugsweise 0,5 mm Abstufungen in 0,01 mm Schritten auf Anfrage	6	9	-	3	1	1	0,01	
1,01	1,80					4				
1,81	2,60					5				
2,61	3,30					6				
3,31	4,00					7				
4,01	5,00					8				
5,01	6,00		10	16	20	10	1,25	1,5	0,02	
6,01	8,00		12	20	25	12				
8,01	10,00		16	28	36	15	1,5	2		
10,01	12,00					18				
12,01	15,00					22				
15,01	18,00					26				
18,01	22,00		20	36	45	30	2,5	3		0,04
22,01	26,00		25	45	56	35				
26,01	30,00					42				
30,01	35,00		30	56	67	48	3	3,5		
35,01	42,00					55				
42,01	48,00					62				
48,01	55,00					70				
55,01	63,00		35	67	78	78	3	4		
63,01	70,00	85								
70,01	78,00	95								
78,01	85,00	40	78	105	105	3	4			
85,01	95,00				115					
95,01	105,00	45	89	112	125					

**Werkstoff:** 100 Cr6 oder ähnlich  
**Härte:** 740 + 80 HV (62 ± 2 HRC) durchgehärtet  
**Varianten:** Form B / VSM  
**Bestellbeispiel:** DIN 179 A d1 x l1, DIN 179 A 10,5 x l2